

Recuperación y Revestimiento en Taller de Mantenimiento Mecánica de Correas Transportadoras para Alto Trafico, Ataque Químico por Hidrocarburos y Alto Impacto, en Minería.

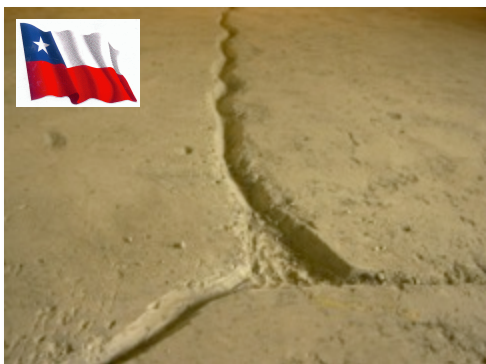

El piso del taller presentaba un avanzado deterioro junto a numerosas grietas y juntas estructurales dañadas. La solución **ENECON** consiste en el tratamiento de grietas y juntas con **ENECRETE DuraFill** y revestimiento final con **CHEMCLAD SC**.

Se procede en abrir cada grieta y junta estructural. Posteriormente se rellena con **ENECRETE DuraFill** mezclado con áridos locales.



Una vez hecha la reparación, se escarifica todo el piso en sentido cruzado, preparando la superficie para la aplicación del **CHEMCLAD SC** como revestimiento final.

